

COVID-19-Meldungen für Schleswig-Holstein

Geographische Information - Stichtag 02.05.2020

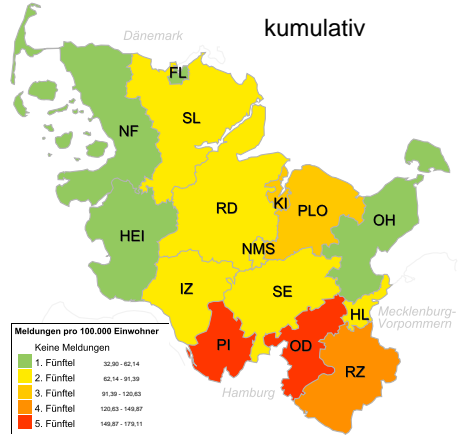
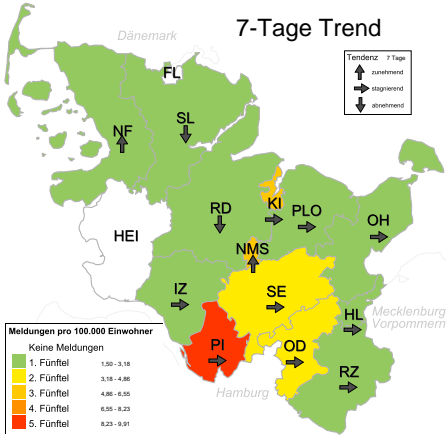

Meldedaten, Verlauf ab 28.04.2020

Meldedaten, kumulativ ab 01.01.2020

Kreis	02.05	01.05	30.04	29.04	28.04
Pinneberg (PI)	6	7	7	3	6
Segeberg (SE)	1	2	3	2	2
Stormarn (OD)	1	2	-	2	-
Kiel (KI)	1	-	1	3	5
Neumünster (NMS)	1	-	-	1	2
Nordfriesland (NF)	-	2	1	-	-
Steinburg (IZ)	-	-	2	-	-
Lübeck (HL)	-	-	1	3	1
Rendsburg-Eckernförde (RD)	-	-	1	2	2
Plön (PLO)	-	-	1	1	1
Ostholstein (OH)	-	-	1	1	1
Herzogtum Lauenburg (RZ)	-	-	1	-	2
Schleswig-Flensburg (SL)	-	-	-	-	2
Dithmarschen (HEI)	-	-	-	-	-
Flensburg (FL)	-	-	-	-	-

Landkreis	Inzidenz	Fälle	Hosp.	Verst.
Pinneberg (PI)	179,11	560	113	33
Stormarn (OD)	162,49	394	40	23
Herzogtum Lauenburg (RZ)	133,11	261	42	9
Kiel (KI)	106,88	265	62	9
Plön (PLO)	92,36	119	27	8
Rendsburg-Eckernförde (RD)	86,07	235	44	14
Neumünster (NMS)	84,45	67	7	1
Segeberg (SE)	82,11	225	33	3
Lübeck (HL)	76,28	165	8	1
Steinburg (IZ)	63,82	84	18	3
Schleswig-Flensburg (SL)	63,16	126	12	3
Nordfriesland (NF)	48,35	80	12	1
Dithmarschen (HEI)	40,47	54	9	3
Flensburg (FL)	36,15	32	6	2
Ostholstein (OH)	32,90	66	6	-

Schleswig-Holstein	10	13	19	18	24
--------------------	----	----	----	----	----

Schleswig-Holstein	2.733	439	113
Genesen / Aktuell Hospitalisiert	~2.200 ¹	65 ²	

Zeitreihendarstellung, bezogen auf Meldedatum

Altersverteilung, kumulativ ab 01.01.2020

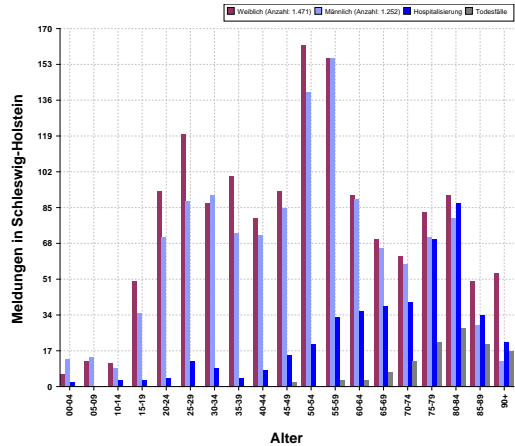
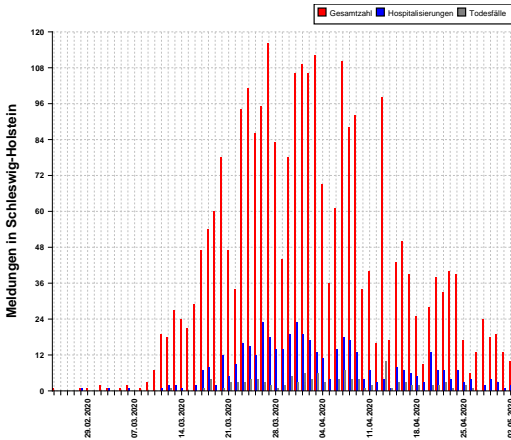

Kompetenzzentrum meldepflichtiger Erkrankungen in Schleswig-Holstein - Datenstand 02.05.2020

(*) geschätzt; Quelle: 'Fallzahlen in Deutschland' - Robert Koch-Institut / (?) Quelle: Ministerium für Soziales, Gesundheit, Jugend, Familie und Senioren des Landes Schleswig-Holstein

COVID-19-Meldungen für Schleswig-Holstein

