

# COVID-19-Meldungen für Schleswig-Holstein

Geographische Information - Stichtag 03.05.2020

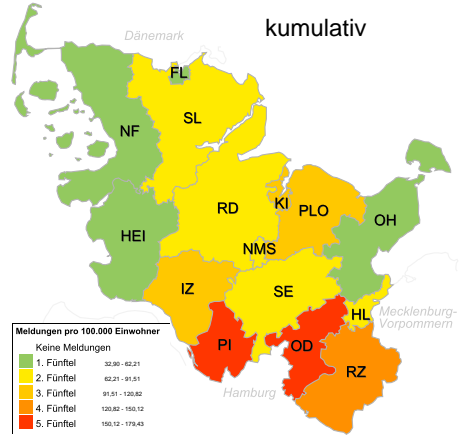
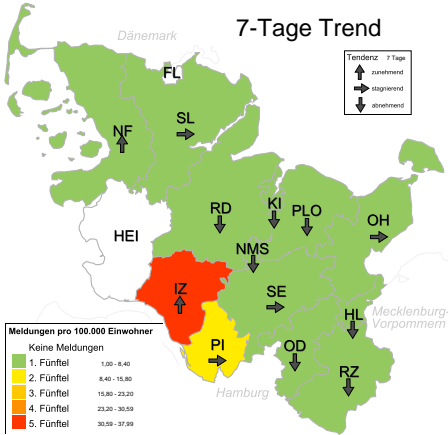

## Meldedaten, Verlauf ab 29.04.2020

## Meldedaten, kumulativ ab 01.01.2020

Kreis	03.05	02.05	01.05	30.04	29.04
Steinburg (IZ)	48	-	-	2	-
Segeberg (SE)	1	1	2	3	2
Pinneberg (PI)	-	7	7	7	3
Stormarn (OD)	-	1	2	-	2
Kiel (KI)	-	1	-	1	3
Neumünster (NMS)	-	1	-	-	1
Nordfriesland (NF)	-	-	2	1	-
Lübeck (HL)	-	-	-	1	3
Rendsburg-Eckernförde (RD)	-	-	-	1	2
Plön (PLO)	-	-	-	1	1
Ostholstein (OH)	-	-	-	1	1
Herzogtum Lauenburg (RZ)	-	-	-	1	-
Schleswig-Flensburg (SL)	-	-	-	-	-
Dithmarschen (HEI)	-	-	-	-	-
Flensburg (FL)	-	-	-	-	-

Landkreis	Inzidenz	Fälle	Hosp.	Verst.
Pinneberg (PI)	179,43	561	113	33
Stormarn (OD)	162,49	394	40	23
Herzogtum Lauenburg (RZ)	133,11	261	42	9
Kiel (KI)	106,88	265	62	9
Steinburg (IZ)	100,29	132	18	3
Plön (PLO)	92,36	119	27	8
Rendsburg-Eckernförde (RD)	86,07	235	44	14
Neumünster (NMS)	84,45	67	7	1
Segeberg (SE)	82,47	226	33	3
Lübeck (HL)	76,28	165	8	1
Schleswig-Flensburg (SL)	63,16	126	12	3
Nordfriesland (NF)	48,35	80	12	1
Dithmarschen (HEI)	40,47	54	9	3
Flensburg (FL)	36,15	32	6	2
Ostholstein (OH)	32,90	66	6	-

<b>Schleswig-Holstein</b>	<b>49</b>	<b>11</b>	<b>13</b>	<b>19</b>	<b>18</b>
---------------------------	-----------	-----------	-----------	-----------	-----------

<b>Schleswig-Holstein</b>	<b>2.783</b>	<b>439</b>	<b>113</b>
Genesen / Aktuell Hospitalisiert	~2.200 <sup>1</sup>	65 <sup>2</sup>	

## Zeitreihendarstellung, bezogen auf Meldedatum

## Altersverteilung, kumulativ ab 01.01.2020

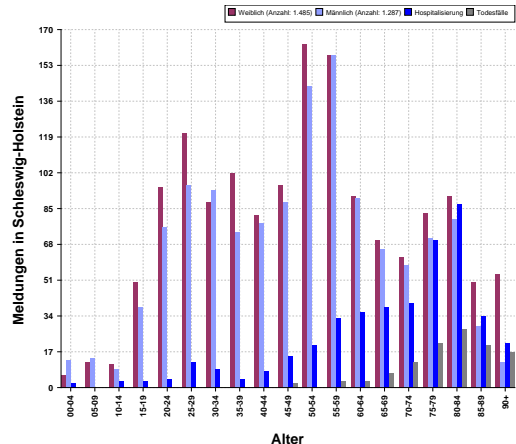
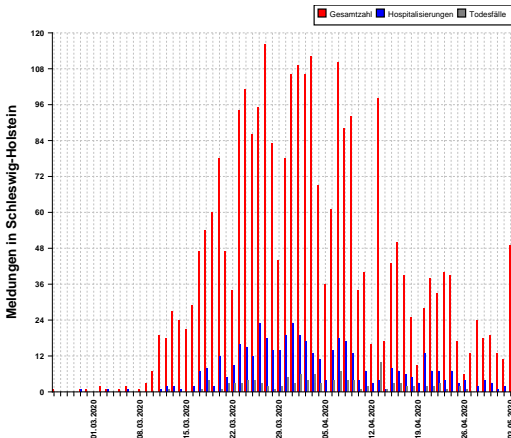

Kompetenzzentrum meldepflichtiger Erkrankungen in Schleswig-Holstein - Datenstand 03.05.2020

(\*) geschätzt; Quelle: "Fallzahlen in Deutschland" - Robert Koch-Institut / (?) Quelle: Ministerium für Soziales, Gesundheit, Jugend, Familie und Senioren des Landes Schleswig-Holstein

# COVID-19-Meldungen für Schleswig-Holstein

